

**DATI CLIENTE**

Codice Cliente 0072011
Cliente COMUNE DI CODOGNO
Indirizzo VIA VITTORIO EMANUELE II, 4
26845 CODOGNO - LO
Codice Fiscale 02031600154
Partita IVA 02031600154

Spett.le
COMUNE DI CODOGNO
VIA VITTORIO EMANUELE II, 4
26845 CODOGNO - LO

Codice Ordine 01413_G12L2
Codice Protocollo 01413
Lotto di riferimento 2
Data accettazione ord. 21/7/2020
CIG 8371923968
Codice Ordinativo 5605222

Fattura n. 211235829
Data Emissione 12/08/2021
Periodo di Fatturazione 30/06/2021 - 31/07/2021
Totale Consumi 0,000000 Smc

Totale da pagare € 75,51
Scadenza 15/09/2021

DATI FORNITURA

Località di Fornitura VIALE DEI MILLE, 11/13 - 26845 CODOGNO - LO
Presso COMUNE DI CODOGNO-03150109010328
Codice PDE G139909
Codice PDR 03150109010328
Codice REMI 34397001
Classe misuratore G65
PCS (P) 39,2070 MJ/Smc
Coeff. Correttivo (C) 1,000000
Tipologia cliente C - Utenza di servizio pubblico
Denominazione Offerta GAS12-Prezzo Variabile-Termico-Inf-L2
Data attivazione fornitura 01/10/2019
Tipologia d'Uso Riscaldamento
Consumo Annuo 32.733 Smc
Matricola Contatore 15187962_1
Matricola Correttore SK11000021342
Distributore A.S.M. CODOGNO
Data ultimo rinnovo 01/10/2020
Codice Domiciliazione Bancaria -----

SINTESI IMPORTI

	Euro
Spesa per il Trasporto e la Gestione del Contatore	77,73
Spesa per Oneri di Sistema	-2,22
Imposte	0,00
Totale Imponibile assoggettato ad IVA al 22%	75,51
IVA 22% da versare ai sensi dell'art. 17 TER del DPR n. 633/72	16,61
Totale Fattura Gas	92,12
Totale da pagare	75,51

Al 31/07/2021 le fatture risultano regolarmente pagate.

Il pagamento può essere effettuato:
- tramite bonifico bancario C/C:
BANCO BPM S.P.A - ARGENTA -
IBAN: IT52R0503467171000000000200

Come previsto dalla Legge di Bilancio 2018 e dalla normativa fiscale, l'originale della presente fattura, in formato elettronico (XML), è depositato nel Suo cassetto fiscale del sito dell'Agenzia delle Entrate; vi potrà accedere da www.agenziaentrate.gov.it

EMERGENZE GUASTI

Pronto intervento GAS 800200171

Da rete fissa e cellulare tutti i giorni 24 ore su 24

CONTATTI RECLAMI

Soenergy Via Vianelli, 1 - 44011 Argenta - FE
FAX 0532 800 334
INFORMAZIONI convenzione.pa@soenergy.it
RECLAMI convenzione.pa@soenergy.it

SERVIZIO CLIENTI

Contatti: 0532 853 394
Dal Lunedì al Venerdì 8:30 - 17:30
www.soenergy.it

Dettaglio Letture e Consumi

Data	Tipo Lettura	Matricola Contatore	Matricola Correttore	Lettura Contatore	Lettura Correttore	Coefficiente C
30/06/2021	*Ultima Lettura Fatturata			299.528	302.685	1,000000
31/07/2021	Presunto	15187962_1	SK11000021342	299.528	302.685	1,000000

Consumo rilevato (mc)	0
Totale Consumo Fatturato (Smc) = consumo rilevato per coefficiente C	0,000000
Gli importi fatturati saranno oggetto di successivo ricalcolo	

Dettaglio consumi ultimi 12 mesi (Smc)

Eff=Effettivo Sti=Stima ND=Non disponibile

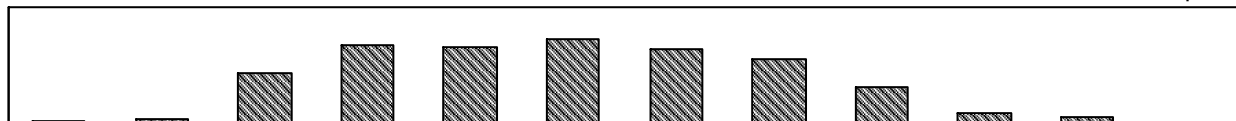

Consumo Originale	Ago 20	Set 20	Ott 20	Nov 20	Dic 20	Gen 21	Feb 21	Mar 21	Apr 21	Mag 21	Giu 21	Lug 21
	207 Eff.	408 Eff.	4310 Eff.	6675 Eff.	6481 Eff.	7229 Eff.	6399 Eff.	5484 Eff.	3059 Eff.	988 Eff.	539 Eff.	0 Sti.

IVA

Descrizione	Imponibile (€)	Aliquota (%)	Totale (€)
Imponibile assoggettato ad IVA al 22% da versare ai sensi dell'art. 17 TER del DPR n. 633/72	75,51	22	16,61
Totale IVA			16,61

COMUNICAZIONI PAGAMENTI

Al 31/07/2021 le fatture risultano regolarmente pagate

ASSICURAZIONE CLIENTI FINALI

Chiunque usi, anche occasionalmente, il gas fornito tramite reti di distribuzione urbana o reti di trasporto, beneficia in via automatica di una copertura assicurativa contro gli incidenti da gas, ai sensi della delibera 223/2016/R/G7gas dell'Autorità di Regolazione per Energia Reti e Ambiente. Per ulteriori informazioni si può contattare lo Sportello per il consumatore di energia al Numero Verde 800 166 654 o con le modalità indicate nel sito internet www.arera.it.

INFORMAZIONI SU AGGIORNAMENTI DEI CORRISPETTIVI E OPZIONI TARIFFARIE A COPERTURA DEI COSTI DI ACQUISTO E VENDITA PER LA FORNITURA DI GAS ED ENERGIA ELETTRICA STABILITI DALL'AUTORITÀ DI REGOLAZIONE PER ENERGIA RETI E AMBIENTE

Tariffe di vendita: Rif. Del. ARG/gas 64/09 - Allegato A e successive modifiche ed integrazioni (TIVG); 603/2020/R/gas (QVD da 01/01/2021), 84/2020/R/gas (CCR da 01/10/2020), 126/2021/R/gas (Cmem, QT - 01/04/2021-30/06/2021), 280/2021/R/gas (Cmem, QT - 01/07/2021-30/09/2021), 597/2020/R/gas (CMCF-CVFC). Tariffe di distribuzione: 596/2020/R/gas (da 01/01/2021), 578/2019/R/gas - 280/2021/R/gas (UG3), 603/2020/R/gas (UG2-UG2k), 123/2021/R/com (ulteriori componenti distribuzione - 01/04/2021-30/06/2021), 278/2021/R/com (ulteriori componenti distribuzione - 01/07/2021-30/09/2021).

Le delibere citate sono consultabili sul sito www.arera.it nella Sezione Atti e provvedimenti. Per i Clienti destinatari di condizioni economiche liberamente definite tra le parti sono applicate le variazioni previste dalle eventuali formule di indicizzazione contrattualmente previste. Per ulteriori chiarimenti è possibile contattare i nostri uffici.

Quadro di Dettaglio					
Descrizione	Unità di Misura	Corrispettivi Unitari	Quantità	Totale	Codice IVA
Spesa per il Trasporto e la Gestione del Contatore	€			77,73	
Quota Fissa	€			77,73	
Quota fissa di Distribuzione Trasporto - Scaglione 3 dal 01/07/2021 al 31/07/2021	€/mese	77,731014	1,00	77,73	622
Spesa per Oneri di Sistema	€			-2,22	
Quota fissa di Distribuzione Oneri di Sistema dal 01/07/2021 al 31/07/2021	€/mese	-2,219260	1,00	-2,22	622
Totale Imposte	€			0,00	
IVA 22% su imponibile di EURO 75,51	€			16,61	622
Totale Fornitura di Gas e Imposte	€			92,12	
Totale Fattura Gas (gli importi sono da intendersi salvo conguaglio)	€			92,12	

